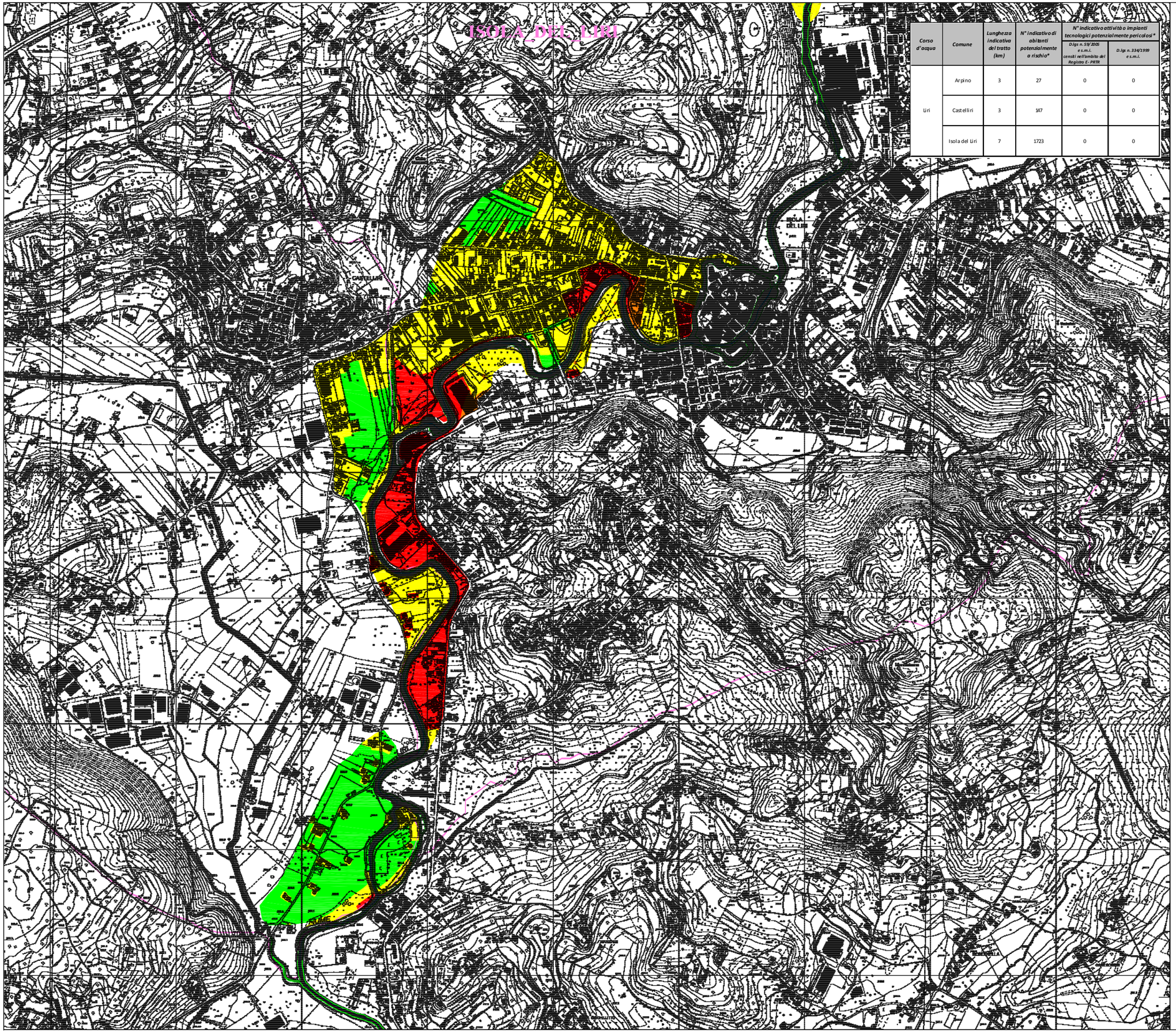

Corso d'acqua	Comune	Lunghezza indicativa del tratto (km)	N° indicativo di abitanti potenzialmente a rischio*	N° indicativo attività o impianti tecnologici potenzialmente pericolosi*	
				D.lgs n. 59/2005 e s.m.i. censiti nell'ambito del Registro E- PRTR	D.lgs n. 334/1999 e s.m.i.
Liri	Arpino	3	27	0	0
	Castelliri	3	147	0	0
	Isola del Liri	7	1723	0	0

Distretto Idrografico dell'Appennino Meridionale

Autorità di Bacino Nazionale dei Fiumi Liri-Garigliano e Volturno, Regione Abruzzo, Regione Basilicata, Regione Calabria, Regione Campania, Regione Lazio, Regione Molise, Regione Puglia

PIANO DI GESTIONE DEL RISCHIO DI ALLUVIONE

(Direttiva Comunitaria 2007/60/CE, D.Lvo 49/2010, D.Lvo 219/2010)

Codice elaborato	01_01_03_10R
Mappa del rischio idraulico	**TAV.10R**
Bacino	Liri-Garigliano
Corso d'acqua	Liri
Scala	1:5000

QUADRO D'UNIONE

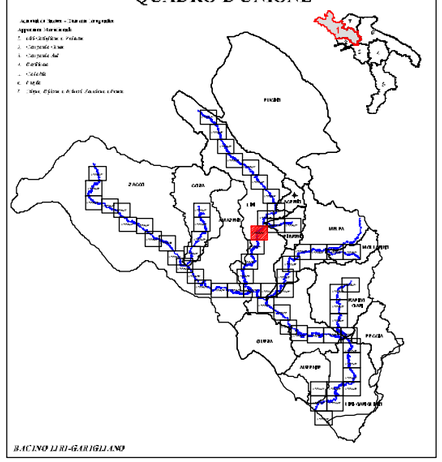

LEGENDA

RISCHIO IDRAULICO

R4 aree di elementi a rischio molto elevato	sono possibili perdite di vite umane e lesioni gravi alle persone, danni gravi agli edifici e alle infrastrutture ed al patrimonio ambientale, la distruzione di attività socio-economiche
R3 aree di elementi a rischio elevato	sono possibili problemi per l'incolumità delle persone, danni funzionali agli edifici e alle infrastrutture con conseguente fragilità degli stessi, la interruzione di funzionalità delle attività socio-economiche e danni relativi al patrimonio ambientale
R2 aree di elementi a rischio medio	sono possibili danni minori agli edifici, alle infrastrutture ed al patrimonio ambientale che non pregiudicano l'incolumità delle persone, fragilità degli edifici e la funzionalità delle attività economiche
R1 aree di elementi a rischio moderato o nullo	i danni sociali, economici ed al patrimonio ambientale sono trascurabili o nulli

DEFINIZIONI

Attività o impianti tecnologici potenzialmente pericolosi

Impianti ed Attività di cui al D.Lgs n. 59/2005 , modificato dal D.Lgs. n° 128 del 29/06/2010 in attuazione alla Direttiva 2008/1/CE (fonte: sito E-PRTR 2012 *(Inventario Pollutanti Rilevanti e Trasferimenti Nazionali)*

Industrie a Rischio di incidente Rilevante di cui al D.Lgs. 334/99 modificato dal D.Lgs 21/09/2005, n. 238 (fonte: ISPRA 2013)

Limiti Provinciali — Idrografia principale

Limiti Autorità di Bacino — Limiti Comunali

Base Cartografica: *CTR Regione Lazio anno 2999, Abruzzo anno 2999/97*

scala 1:5000

0 50 100 200 300 400 500 [m]